

CIS

**Centre d'initiation sportive 3/12 ans
2023-2024**

Roller
Natation
Tennis

Éveil
sportif et
équestre

Multisports
Zumba

Judo
Football
Futsal

Danse
Hip-hop
Escalade

Tir à l'arc
VTT...



La Porte du Hainaut
Communauté d'Agglomération

**Inscription et paiement en ligne
via le Portail Famille**

<https://aglo-porteduhainaut.portail-familles.com>



Sommaire

ÉDITO

p.3

CENTRE D'INITIATION SPORTIVE

- Les communes, les lieux, les adresses

p.4-5

LES ACTIVITÉS POUR LES PLUS PETITS

- Éveil équestre et Éveil sportif pour les 3/6 ans

- Trio-sport pour les 4 et/ou 5 ans (*Marquette-en-Ostrevant, Saint-Amand-les-Eaux*)

p.6

p.7

LES ACTIVITÉS DE 6 À 12 ANS OU PAR TRANCHES D'ÂGES

- Athlétisme, basket, boxe anglaise 8/12 ans, cyclisme, danse hip-hop, échecs, escalade

- Équitation débutants (6/8 ans et 8/12 ans), Équitation perfectionnement 1 (8/12 ans),

- Escrime, football, futsal, gym artistique, gym rythmique, judo

- Natation, roller, tennis, tir à l'arc et zumba

- Multisports

p.8

p.9

p.10

p.11

p.12

TARIFS, DATES ET CONDITIONS D'INSCRIPTION

p.13

INFORMATIONS ET RÈGLEMENT / DROIT À L'IMAGE

p.14

RENSEIGNEMENTS

p.15

Édito

2024 sera une année olympique puisque Paris est la ville organisatrice des JO. Les épreuves sportives des jeux sont les évènements internationaux les plus diffusés dans le monde et soulèvent une formidable ferveur populaire.

La Porte du Hainaut renouvelle chaque année son soutien financier et matériel au sport amateur et à plusieurs grandes manifestations sportives : Grand



Prix de Denain-Porte du Hainaut, la Course de la Paix à Trith-Saint-Léger), Festival de la Moto à Bouchain, et bien sûr la Paris-Roubaix... Après avoir accueilli l'arrivée de la 5ème étape du Tour de France l'an dernier, La Porte du Hainaut se mobilise pour accompagner l'aventure olympique.

Notre territoire a été labellisé « Terres de jeux 2024 », comme plusieurs collectivités déjà engagées dans les Hauts-de-France dans la perspective des Jeux. « Ce label est destiné à mettre en valeur leurs bonnes pratiques et à inciter à mettre encore plus de sport dans le quotidien, partout en France. », indique le comité d'organisation de Paris.

Les jeux véhiculent aussi un ensemble de valeurs sportives comme le dépassement de soi, le désintéressement, la diversité. « Il n'est pas nécessaire d'espérer pour entreprendre, ni de réussir pour persévérer » cette devise qui illustre parfaitement l'esprit olympique, nous la faisons nôtre. Le CIS de La Porte du Hainaut propose à vos enfants une initiation sportive parmi 30 disciplines.

La balle est dans votre camp, il vous suffit de choisir, le lieu, les horaires, et le tour est joué vous pouvez vous inscrire dès maintenant.

Gageons que de ces découvertes naîtrons des passions, des formations en clubs et peut-être des trajectoires sportives remarquables.

Bonne rentrée sportive avec La Porte du Hainaut



Aymeric ROBIN

Maire de Raismes
Président de la
Communauté d'Agglomération
de La Porte du Hainaut

Les lieux, les adresses

Du 18 septembre 2023 au 30 juin 2024, le Centre d'Initiation Sportive est ouvert à tous les enfants âgés de 3 à 12 ans (fermé pendant les vacances scolaires et les jours fériés). Son objectif est de donner à l'enfant le goût des activités sportives. L'enseignement dispensé fait partie d'une progression pédagogique structurée sur l'année. Les enfants devront se présenter en tenue de sport adaptée aux activités. Pour la natation, le maillot de bain et le bonnet sont obligatoires. Pour l'équitation, les bombes et cravaches sont fournies par le centre équestre.

ABSCON

- Salle des sports Émile-Mollet : place des Acacias

AVESNES-LE-SEC

- Salle César-Bavay : rue de Bouchain
- Centre équestre : rue Roger-Salengro

BOUCHAIN

- Centre équestre : avenue J.F-Kennedy

CHÂTEAU-L'ABBAYE

- Salle polyvalente, plateau sportif : place de l'Église

DENAIN

- Stade Jean Werth : rue Victor Noir
- Stade Léo Lagrange : rue du stade
- Salle Jean-Donain, salle Villars :
boulevard du 8 mai 1945
- Centre nautique Naturéo : rue Emile Zola
- Salle Fernand-Sastre : rue Lamartine

DOUCHY-LES-MINES

- Salle du collège Émile-Litré : rue Anatole-France
- Chalet de la pétanque : ailes du parc Maingoval

ESCAUDAIN

- Centre équestre : avenue Jules-Guesde
- Salle Allende : ruelle Gambetta
- Piscine Maurice-Thorez : rue Ambroise-Croizat

ESCAUTPONT

- Centre équestre : 21, rue du Marais

HASPRES

- Centre équestre : rue de Villers en Cauchies
- Stade Michel Bernard : rue Jules Boucly

HAULCHIN

- École maternelle : rue Louis-Pasteur

HAVELUY

- Salle polyvalente : rue Henri-Durre

HÉRIN

- Salle des sports Auguste-Delaune : rue Jean-Jaurès
- Cour de l'école : rue Suzanne-Lannoy-Blin

HORDAIN

- Complexe sportif Henri-Barbusse : rue de la Liberté

LIEU-SAINT-AMAND

- Complexe sportif : route d'Avesnes-le-Sec

LOURCHES

- Salle Jean-Jaurès : rue Jean-Jaurès

MARQUETTE-EN-OSTREVAULT

- Salle des sports : rue Émile-Zola

Les lieux, les adresses

MASTAING

- Salle omnisports : rue Jules-Ferry

MILLONFOSSE

- Salle de l'École : rue Roger-Salengro

MORTAGNE-DU-NORD

- Salle Jean-Stablinski : rue Fernig

NIVELLE

- Salle polyvalente : rue Achille-Dufresne

NOYELLES-SUR-SELLE

- Centre communal : rue de la Turquie
- Salle des sports : rue Loucheur

RAISMES

- Piscine Louis-Poncet : avenue du Château

RŒULX

- La Cense aux Mômes : rue de la Cense aux Mômes

ROSULT

- Salle des sports : rue du Capitaine Deken

SAINT-AMAND-LES-EAUX

- Salle Bracke-Desrousseaux : rue Henri-Durre
- Salle Maurice-Hugot : avenue d'Intervilles
- Dojo de la mairie : rue de Rivoli
- Complexe sportif Jean-Verdavaine : rue Émile-Seigneuret
- Maison des Archers : rue Jean-Monnet
- Salle Georges-Wallers : rue de la Croisette
- Salle Corchand : place Jean-Jaurès
- Centre équestre de l'Orée du Bois : rue de l'Orée du Bois
- Centre équestre Cap Poney : 688, rue Lothe

THIANT

- Salle du collège Jean-Jacques-Rousseau : rue Roger-Salengro

THUN-SAINT-AMAND

- Hall couverte et salle d'activité : rue Jean-Baptiste Lebas

TRITH-SAINT-LÉGER

- Salle Gilberte-Levan : rue Pierre-Curie
- Centre aquatique Marcel-Robert : rue Pierre et Marie-Curie

WALLERS-ARENBERG

- Salle du Pont de Pierre (Collège) : rue Henri Durre
- Centre équestre EARL CARON : rue Blanqui

WASNES-AU-BAC

- Salle polyvalente : rue du Docteur-Calmette

WAVRECHAIN-SOUS-DENAIN

- Salle Lucien-Laurette : rue Charles-Isbergues

Pour les plus petits, par ville

Éveil équestre 3/6 ans

(Inscription uniquement pour un semestre, voir modalité p. 13.

Voir adresses des centres équestres p. 4 et 5)

BOUCHAIN

Mercredi de 11h à 12h

ESCAUTPONT

Mercredi de 10h à 11h

HASPRES

Samedi de 11h30 à 12h30

SAINT-AMAND-LES-EAUX (ODB)

Mardi de 17h à 18h

Éveil sportif 3/6 ans

ABSCON

Mercredi de 15h45 à 16h45

Salle des sports Émile-Mollet

AVESNES-LE-SEC

Samedi de 9h30 à 10h30

Salle César Bavay

CHÂTEAU-L'ABBAYE

Jeudi de 17h à 17h45

Salle polyvalente

DOUCHY-LES-MINES

Samedi de 9h30 à 10h30

Salle du collège Émile-Littré

ESCAUDAIN

Samedi de 9h à 10h

Salle Allende

HAULCHIN

Samedi de 10h30 à 11h30

École maternelle

LIEU-SAINT-AMAND

Samedi de 11h à 12h

Salle des sports

LOURCHES

Mardi de 17h à 18h

Salle Jean-Jaurès

MASTAING

Mercredi de 14h à 15h

Salle omnisports

MILLONFOSSE

Samedi de 9h30 à 10h30

Salle de l'école

NOYELLES-SUR-SELLE

Jeudi de 17h à 18h

Salle des associations

SAINT-AMAND-LES-EAUX

Mercredi de 11h à 12h

Dojo de la mairie

TRITH-SAINT-LÉGER

Samedi de 11h à 12h

Dojo, salle Gilberte-Levan

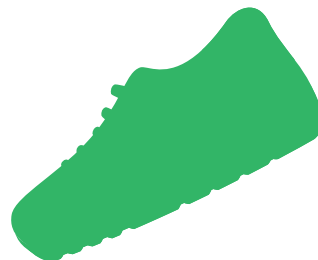
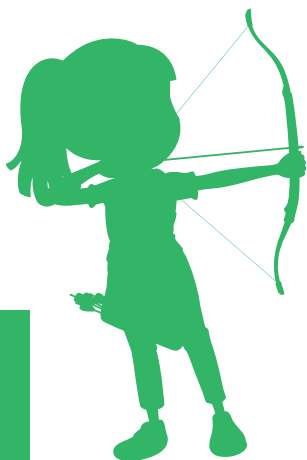

Pour les plus petits, par discipline

Trio-sport pour les 4 et/ou 5 ans

Le trio-sport consiste à s'initier aux disciplines sportives citées, dans l'ordre énoncés.
La date des changement de sport est indiqué en bas de cette page.

MARQUETTE-EN-OSTREVANT :

Pour les 4 et 5 ans, ensemble
TENNIS / ATHLÉTISME / HANDBALL

Mercredi de 15h30 à 16h30
Salle des sports



SAINT-AMAND-LES-EAUX :

Pour les 4 ans
JUDO/BASKET/ESCALADE

Pour les 5 ans
1) BASKET / ESCALADE / JUDO
2) ESCALADE / JUDO / BASKET

Horaires identiques pour les 4 et 5 ans

BASKET

Mercredi de 13h30 à 14h15
Salle Bracke-Desrousseaux

ESCALADE

Mercredi de 16h15 à 17h30
Salle Maurice-Hugot

JUDO

Mercredi de 14h30 à 15h15
Dojo de la mairie

1^{er} sport du 18/09/23 au 23/12/23

2^e sport du 08/01/24 au 31/03/24

3^e sport du 01/04/24 au 30/06/24

Pour les 6/12 ans (ou par tranches d'âge)

Athlétisme

SAINT-AMAND-LES-EAUX

Mercredi de 13h30 à 14h45
Complexe omnisports Jean-Verdavaine

Basket

HASPRES

Mercredi de 13h30 à 14h30
Salle Michel Bernard

Boxe anglaise 8-12 ans

SAINT-AMAND-LES-EAUX

Mercredi de 17h30 à 18h30
Salle Corchand

Cyclisme (initiation) 6-9 ans

AVESNES-LE-SEC

Mercredi de 14h45 à 16h
Salle César Bavay

LOURCHES

Mercredi de 16h30 à 17h45
Salle Jean Jaurés

* Les VTT et casques sont prêtés par La Porte du Hainaut



Danse Hip-hop

HORDAIN

Mercredi de 14h45 à 15h45
Complexe sportif Henri Barbusse

NOYELLES-SUR-SELLE

Mercredi de 13h30 à 14h30
Centre communal

Échecs

DOUCHY-LES-MINES

Mercredi de 16h30 à 17h30
Ailes du parc Maingoval

RŒULX

Mercredi de 18h à 19h
Cense aux Mômes

Escalade

DENAIN

Mardi de 17h45 à 19h
Salle Jean-Donain

DOUCHY-LES-MINES

Jeudi de 17h30 à 18h30 et de 18h30 à 19h30
Salle du Collège Émile-Littré

SAINT-AMAND-LES-EAUX

Les mercredis :
6/8 ans : 14h45 à 16h
8/10 ans : 13h30 à 14h45
10/12 ans : 17h30 à 18h45
Salle Maurice-Hugot

THIANT

Lundi de 17h30 à 18h45
Salle du collège Jean-Jacques-Rousseau

Pour les 6/12 ans (ou par tranches d'âge)

Équitation

Voir adresses des centres équestres p. 4 et 5 (Inscriptions uniquement pour un semestre*, voir modalités p. 13)

* 1^{er} semestre : du 18 septembre 2023 au 4 février 2024. 2^e semestre : du 4 février 2024 au 30 juin 2024.

Débutants - 6/8 ans

Conseillé aux enfants n'ayant jamais pratiqué.

BOUCHAIN

Jeu de 17h30 à 18h30

ESCAUDAIN

Mercredi de 9h30 à 10h30

Samedi de 9h30 à 10h30

HASPRES

Mardi de 17h30 à 18h30

SAINT-AMAND-LES-EAUX (CP)

Vendredi de 17h30 à 18h30

SAINT-AMAND-LES-EAUX (ODB)

Vendredi de 17h à 18h

WALLERS (EARL CARON)

Mercredi de 10h45 à 11h45

et de 11h45 à 12h45

Débutants - 8/12 ans

Conseillé aux enfants n'ayant jamais pratiqué.

BOUCHAIN

Mardi de 17h30 à 18h30

ESCAUDAIN

Mercredi de 13h30 à 14h30

ESCAUTPONT

Vendredi de 17h à 18h

SAINT-AMAND-LES-EAUX (CP)

Mardi de 17h30 à 18h30

SAINT-AMAND-LES-EAUX (ODB)

Vendredi de 18h à 19h

WALLERS (EARL CARON)

Mercredi de 9h45 à 10h45

Perfectionnement 1 8/12 ans

Conseillé aux enfants de 8 à 12 ans ayant déjà un cycle de pratique.

AVESNES-LE-SEC

Mercredi de 14h à 15h

BOUCHAIN

Mardi de 18h30 à 19h30

ESCAUDAIN

Mercredi de 18h30 à 19h30

Samedi de 15h30 à 16h30

SAINT-AMAND-LES-EAUX (CP)

Mardi de 18h30 à 19h30

WALLERS (EARL CARON)

Samedi de 10h à 11h

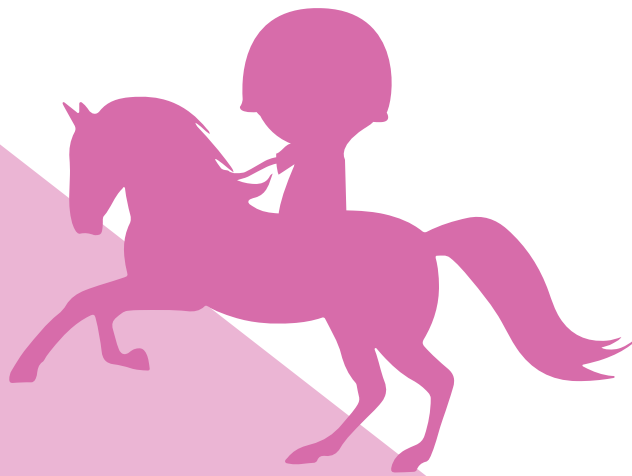

Pour les 6/12 ans (ou par tranches d'âge)

Escrime

SAINT-AMAND-LES-EAUX

Les mercredis :

6/9 ans : 9h à 10h

9/12 ans : 10h15 à 11h15

Salle George-Wallers

Football

DENAIN (6/7 ans)

Mercredi de 10h45 à 12h

Stade Jean Werth

DENAIN (8/9 ans)

Mercredi de 9h à 10h15

Stade Léo Lagrange

SAINT-AMAND-LES-EAUX

Mercredi de 14h45 à 16h

Complexe omnisports Jean-Verdavaine

Futsal

NIVELLE

Mercredi de 15h15 à 16h15

Salle des sports

Gym artistique

DOUCHY-LES-MINES

Mercredi de 17h15 à 18h15

Salle du Collège Émile-Littré

Gym rythmique

MORTAGNE-DU-NORD

Samedi de 11h à 12h

Salle des sports Jean-Stablinski

WAVRECHAIN-SOUS-DENAIN

Débutants : Samedi de 9h à 10h15

Confirmés : Samedi de 10h30 à 11h45

Salle Lucien-Laurette

Judo

SAINT-AMAND-LES-EAUX

Mercredi de 15h15 à 16h15

Dojo de la mairie

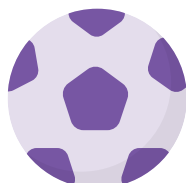

Pour les 6/12 ans (ou par tranches d'âge)

Natation

Pour cette activité, il est indispensable de savoir nager 25 m. Pour valider ce savoir, une évaluation sera effectuée

(Inscription uniquement pour un semestre*, voir modalités p.13)

Bonnet de bain obligatoire

DENAIN

Mercredi de 14h à 15h

Centre Nautique Naturéo

ESCAUDAIN

Samedi de 13h à 14h

Piscine Maurice-Thorez

RAISMES

Mercredi de 13h30 à 14h30

Piscine Louis-Poncet

TRITH-SAINT-LÉGER

Lundi de 17h à 18h

Centre aquatique Marcel-Robert

Roller

WALLERS

Mercredi 16h30 à 17h30

Salle du Pont de Pierre (collège)

WASNES-AU-BAC

Mercredi 14h à 15h15

Salle Polyvalente

Tennis

DENAIN

Mercredi de 17h à 18h15

Salle Fernand-Sastre

ROSULT

Mercredi de 13h30 à 14h45

Salle des Sports

Tir à l'arc 8/12 ans

SAINT-AMAND-LES-EAUX

Mardi de 17h à 18h

Maison des Archers

Zumba

HAVELUY

Mercredi de 16h15 à 17h15

Salle Polyvalente

MAULDE

Mercredi de 13h45 à 15h

École + Plateau sportif

THUN-SAINT-AMAND

Mercredi de 16h30 à 17h45

Halle couverte et salle d'activités

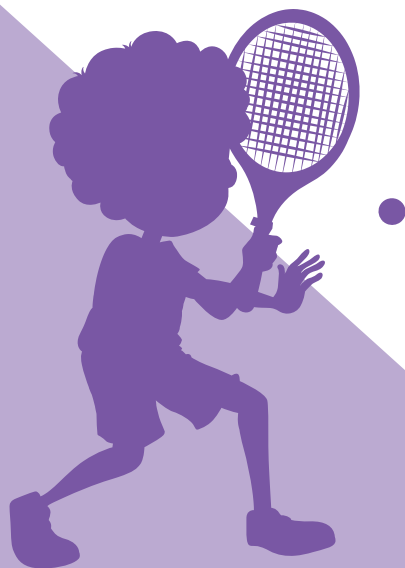

Pour les 6/12 ans (ou par tranches d'âge)

Multisports (par ville)

Attention : pour Denain changement de salle au changement de semestre (voir p.13)

CHÂTEAU-L'ABBAYE

NOUVELLES ACTIVITÉS *

Jeudi de 17h45 à 18h45

Salle polyvalente + Plateau sportif

DENAIN

ESCALADE / ATHLÉTISME

Vendredi de 17h à 18h15

Salle Jean-Donain puis salle Villars

ROLLER / ESCALADE

Vendredi de 17h à 18h15

Salle Villars puis salle Jean-Donain

HÉRIN

KINBALL / BADMINTON / ROLLER

Mercredi de 10h45 à 12h

Salle Auguste-Delaune et cour de l'école
Suzanne-Lannoy-Blin

- * Nouvelles activités : Crosse canadienne, kinball-omnikin, Korfball, Peteca-Indiaka, Speedball, Speedminton, Torball

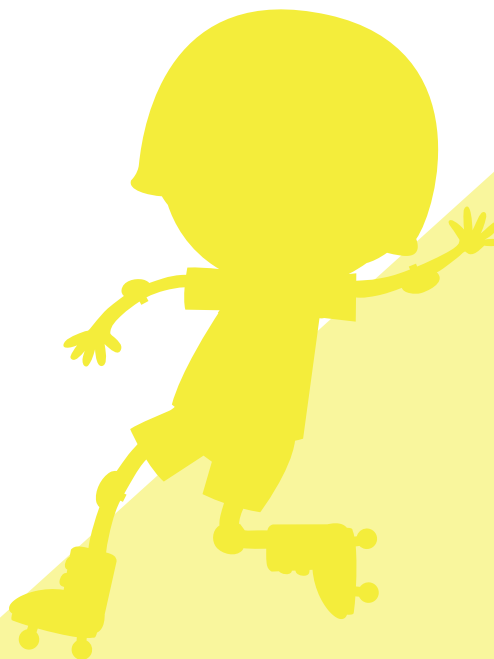



01/09/2023 en ligne

Du 18/09/2023 au 30/06/2024 (hors vacances et jours fériés)

TARIFS 1

Pour les enfants habitant dans une des communes de la C.A.P.H

CIS : 15 €/an/activité

CIS ÉQUITATION ET NATATION* :

20 €/semestre/activité

TARIFS 2

Pour les enfants habitant dans une commune extérieure à la C.A.P.H

CIS : 125 €/an/activité

CIS ÉQUITATION ET NATATION* :

125 €/semestre/activité

*** Détail des semestres : pour les activités équitation et natation**

▶ 1^{er} semestre : du 18 septembre 2023 au 04 février 2024 ▶ 2^e semestre : du 04 février 2024 au 30 juin 2024.

Attention, l'inscription pour l'équitation et la natation n'est possible que pour un semestre !

Toutefois, le Service des sports pourra accepter les réinscriptions dans la limite des places disponibles, à compter du 4 février 2024 uniquement.

CONDITIONS D'INSCRIPTION

Les inscriptions sont possibles tout au long de l'année dans la limite des places disponibles sur le portail famille en scannant le QRcode présent sur cette brochure.

- Ne présenter aucune contre-indication médicale à la pratique sportive.
- Ne pas être inscrit(e) dans un club sportif de la discipline choisie.
- Savoir nager 25 m pour les activités natation (une évaluation sera effectuée pour valider ce savoir).
- L'enfant devra avoir l'âge révolu minimum indiqué pour le créneau qu'il souhaite intégrer
- Avoir payé en ligne via le Portail Famille.
- Aucun changement d'activité ne pourra se faire en cours d'année. Celui-ci fera l'objet d'une nouvelle inscription.

Informations | Règlement

- À compter de cette saison, les inscriptions se feront à partir du 1^{er} septembre uniquement via le portail famille (avec, après instruction du dossier, un paiement en ligne) en scannant le QR code ou par l'URL suivante : <https://agglo-porteduhainaut.portail-familles.com/>
- Si un de vos enfants a déjà fréquenté le CIS ces 2 dernières années, vous avez déjà un compte sur la plateforme, N'EN CRÉEZ PAS D'AUTRE.
- Des référents de proximité dans les communes ont été formés pour vous aider dans vos démarches.
- Les services des sports tiendra des permanences téléphoniques qui seront communiqués sur le portail famille. Il sera principalement mobilisé sur la validation des inscriptions.
- En cas de nécessité de changement de lieu, et après avoir été informé(e) par courriel ou par téléphone, j'autorise mon enfant à pratiquer son activité dans un lieu voisin de celui initialement prévu.
- Toute absence doit être signalée à l'encadrant de l'activité.
- Au delà de trois absences de l'enfant non excusées ou de trois retards pour le reprendre à l'issue de la séance, le Service des Sports de La Porte du Hainaut se verra dans l'obligation d'annuler l'inscription, sans remboursement.
- La Porte du Hainaut se réserve le droit de ne pas autoriser les parents à rester.
- La Porte du Hainaut et l'éducateur sont responsables de l'enfant du début jusqu'à la fin de la séance.
- Les responsables légaux s'engagent à s'assurer de la présence de l'éducateur lorsqu'ils déposent leur enfant et ils s'engagent à venir le chercher à l'issue de la séance.
- En cas de non-respect et pour protéger l'enfant, en application de la loi, La Porte du Hainaut, en dernier recours, se réserve le droit de contacter les autorités compétentes.

Si l'enfant abandonne l'activité en cours d'année, veuillez le signaler auprès du Service des sports de La Porte du Hainaut afin qu'il libère le créneau correspondant, au bénéfice d'autres enfants.
Aucun remboursement ne pourra être effectué.

Droit à l'image

Des photographies peuvent être réalisées dans le cadre des activités du CIS. Si vous ne souhaitez pas que votre enfant soit pris en photo, veuillez le signaler par email au Service des sports.



La Porte du Hainaut
Communauté d'Agglomération

RENSEIGNEMENTS

Communauté d'Agglomération de La Porte du Hainaut

Site minier de Wallers-Arenberg - Rue Michel-Rondet - BP 59
59135 WALLERS-ARENBERG

Tél. : 03.27.09.00.93 - Fax : 03.27.21.09.03

Centre d'Initiation Sportive - Service des sports de La Porte du Hainaut

Tél. : 03.27.09.92.80

E-mail : cis-sport@agglo-porteduhainaut.fr

Site Internet : www.agglo-porteduhainaut.fr



La Porte du Hainaut

Communauté d'Agglomération

Site minier de Wallers-Arenberg - Rue Michel-Rondet - BP 59

59135 WALLERS-ARENBERG

Tél. : 03.27.09.00.93 - Fax : 03.27.21.09.03

www.agglo-porteduhainaut.fr

Service des sports :

Tél. : 03.27.09.92.80

Mail : cis-sport@agglo-porteduhainaut.fr

Inscrivez-vous ici



<https://agglo-porteduhainaut.portail-familles.com/>